

Memorial Tuur Hancke

TECHNISCHE GIDS 2026

14 MAART 2026
ROMANESTRAAT 24,
8647 LO-RENINGE

METAALWERK
HANCKE

50 jaar knowhow

Het Hancke-verhaal is een echt familieverhaal. Daniël Hancke stampte in 1976 de onderneming uit de grond. Wat startte als een kleinschalige agrobouwonderneming, groeide in enkele jaren tijd uit tot de referentie in metaalbouw en metaalbewerking. Na uitbreiding op het gebied van infrastructuur, personeel en machines, nam zoon Regis in 1992 de fakkel over. Die zet het Hancke-verhaal met verve voort

Modernisering en automatisatie

Stilstaan is achteruitgaan. Hoewel we al jaren een gevestigde waarde zijn in de metaalindustrie, blijven we onszelf voortdurend heruitvinden. Innovatie is voor ons geen keuze, maar een must. We laten geen kans onbenut om processen in onze keten efficiënter, sneller en kwalitatiever te laten verlopen. Zo is een groot deel van onze processen inmiddels geautomatiseerd.

Onze laatste aanwinst? De Fiberlaser, een energiezuinige lasersnijmachine die platen in een recordtempo en met een ongekende zorgvuldigheid bewerkt.

PYNSEEL
De Panne Drink Market



HORECA leverancier

Vanuit onze drankenhandel aan de Duinkerkelaan in De Panne rijden onze vrachtwagens elke dag uit naar tal van cafés en restaurants in de ruime regio. Veel van die horecazaken kiezen al vele jaren voor onze vlotte service, ons uitgebreide drankenassortiment en onze scherpe prijzen.

Drankenhandel

Er zijn maar weinig dranken die je niet vindt in onze drive-in. Bieren zijn er in alle smaken, sterktes en formaten. Van bekende tot minder bekende merken. Uiteraard zijn er de gewone pilsbieren, maar ook speciaalbieren, streekbieren, abdijbieren of fruitbieren vind je in onze rekken. Onze biermanden blijven daarnaast een ideaal cadeau.
Ben je niet echt een bierliefhebber? Ga dan in de shop op zoek naar je favoriete frisdrank, water, champagne, cava, wijn, sterke dranken en aperitieven.
Organiseer je een feestje of een evenement? Contacteer dan zeker Drinkmarket Pynseel!

WOORDJE VAN DE VOORZITTER



Op 14 maart organiseren wij in Lo-Reninge de Memorial Tuur Hancke, een koers die in de eerste plaats een warm eerbetoon is aan Tuur Hancke en zijn grote passie voor het wielrennen. Het is een dag om samen te komen, herinneringen te delen en de verbondenheid rond de sport te vieren.

Dit jaar breiden wij met De Moeren Classic vzw verder uit met een nieuwe interclubwedstrijd voor Elite 2 en Beloften. De open vlaktes zullen opnieuw de scherprechter zijn van de wedstrijd, waar wind en tactiek het verschil kunnen maken. Zo wordt de Memorial Tuur Hancke een dag die sportieve beleving, strijdlust en blijvende herinneringen op een natuurlijke manier met elkaar verbindt, en waarop we samen Tuur Hancke zijn passie voor het wielrennen kunnen vieren.

"Wij vinden het een ontzettend mooi gebaar dat er een koers wordt georganiseerd ter nagedachtenis van onze Tuur. Op deze dag komen alle aspecten die Tuur zo graag deed samen: zijn liefde voor het fietsen, zijn plezier in koersen en het gezellig samenzijn met vrienden en familie.

Tuur heeft altijd met volle goesting gekoerst en getraind, met het doel dat mensen hem zouden leren kennen en herinneren als Tuur Hancke.
Het idee dat er een koers naar hem wordt genoemd, laat zijn droom op een bijzondere manier toch nog een beetje uitkomen.

Dat deze koers in Lo plaatsvindt, doet ons extra veel deugd, want Tuur bracht talloze uren door in deze streek tijdens zijn trainingen. Dit initiatief is een prachtig eerbetoon aan Tuur."
- Familie Hancke -

Sportieve groeten, Joran Luyssen, Voorzitter Memorial Tuur Hancke

Inhoudstafel

WOORDJE VAN DE VOORZITTER 4

ALGEMEEN 9
ORGANISATOR 9
COLLEGE VAN COMMISSARISSEN 9
ORGANOGRAM 10

HOE ZIJN WE BEGONNEN? 11

DEELNEMENDE TEAMS 12

PLOEGVOORSTELLING 15

TECHNISCHE INFORMATIE 17
ORGNISATIE 17
WEDSTRIJD - DEELNAME 17
INSCHRIJVINGSGELD 17
PERMANENTIE 17
RADIO-TOUR 18
PRIJZEN 18
HULDIGINGSCEREMONIE 18
NEUTRALE TECHNISCHE BIJSTAND 18
ANTIDOPING 19
STRAFFEN 19
MEDISCHE DIENST 19
VOLGERS - VEILIGHEID 19
PARCOURS 20
MILIEU 20
BEVOORAARDINGSZONE EN WEGWERPZONE 21
MEDISCHE DIENSTEN 22

WEDSTRIJD INFORMATIE MEMORIAL TUUR HANCKE 24
ALGEMENE INFO 24
OVERZICHT LOCATIES / ZONES 24
PARKING TEAMS 25
PARKING TEAMS/BEZOEKERS - VISUEEL 26
AFLEIDING 27
PARCOURS 27
TIMETABLE 29
WEGWIJZER 30

GEDETAILLEERDE PLANNEN -VISUELE VERZICHTEN 34
PARCOURS 34
START EN AANKOMSTZONE 36
NEUTRALISATIE 37

GEVAARLIJKE PUNTEN PARCOURS 38
PUNT 1 - MIDDENEILAND ROMANESTRAAT 38
PUNT 2 - TRECHTERVORM BIJ SPLITSING GROTE EN KLEINE LUS 38
PUNT 3 - VERSMALLING RECHTS KASSEISTROOK VAARTSTRAAT 39
PUNT 4 - MIDDENEILAND FORTEM 39
PUNT 5 - MIDDENEILAND RABBELAERESTEENWEG 40
PUNT 6 - VERSMALLINGS RECHT RABBELAERESTEENWEG 40
PUNT 7 - PAAL IN WILLEM VAN LOOLAAN 41
PUNT 8 - PAALTJES MARKT 41
PUNT 9 - VERSMALLING LINKS ZUIDSTRAAT 42
PUNT 10 - HULLEBRUGWEG - VAARTSTRAAT 42
PUNT 11- VERKEERSDREMPEL VAARTSTRAAT 43
PUNT 12 - VERKEERSDREMPEL BRUGWEG 43
PUNT 13 - BRUGWEG NAAR ROMANESTRAAT 44

INTERCLUB ELITE 2 & U23 46
ALGEMENE INFORMATIE 46

Brandstoffen
Bolle

ZINQ®






2-EUV

ALGEMEEN

ORGANISATOR

CLUB NAAM	:	MOEREN CLASSIC
COMMERCIËLE NAAM	:	DE MOEREN CLASSIC VZW
STRAAT & NUMMER	:	Pannestraat 189
GEMEENTE	:	VEURNE, 8630
LAND STATUUT	:	België / VZW
OPRICHTINGSDATUM	:	28/11/2024
ONDERNEMINGSNUMER	:	1018972429
DATUM PUBLICATIE STAATSBLAD	:	23/01/2025
SECRETARIAAT	:	Luyssen Joran
		Pannestraat 189 / Tel:+32 468 35 38 31
		Joran.luyssen@pulsaro.be

COLLEGE VAN COMMISSARISSEN

Sebastien DE MEY	:	**Voorzitter 1**
Marc TOURLOUSSE	:	**Commissaris 2**
Krist BRULEZ	:	**Commissaris 3**
Peter DEBOEUF	:	**Commissaris 4**
Kristof WILLAERT	:	**Aankomstrechter**
Dirk GRYSON	:	**Commissaris Moto 1**
Peter LAUWAGIE	:	**Piloot moto Bel Cycling 1**
Pascal DE LAERE	:	**Fotofinish 1**
Eric VANROBAEYS	:	**Technisch Afgevaardigde**
Gino VERHASSELT	:	**Telecom Team Jury 1**
Eric VANROBAEYS	:	**Commissaris Radio-Tour**

Radio-Tour: 160.10625 Mhz - Kanaal 2

ORGANOGRAM

Joran Luyssen - joran.luyssen@pulsaro.be

Voorzitter, financieel manager

Tim Dekoninck - Tim.dekoninck@pulsaro.be

Algemeen Technisch Coördinator

Yvan Berquin - yvan.berquin@gmail.com

Koersdirecteur

Dirk Expeel - dirkexpeel@hotmail.com

Veiligheidscoördinator

Viktor Vanassche - viktor.vanassche@pulsaro.be

Businnes Relations

Eveline Bollengier - info@leuridanlo.be

Verantwoordelijke randanimatie

Laury Anthierens - laury.anthierens@pulsaro.be

Verantwoordelijke vrijwilligers, verantwoordelijke Public Relations

Jules Maes - jules.maes@pulsaro.be

Public Relations

Laurens Langeraert - laurenslangeraert@pulsaro.be

Public Relations

HOE ZIJN WE BEGONNEN?

In oktober 2023 kregen we vanuit de afstudeerrichting Sportmanagement aan de Hogeschool VIVES de kans om een wielerwedstrijd te organiseren. We kozen voor de iconische locatie 'De Moeren', een plek die door de jaren heen een belangrijke rol heeft gespeeld in de Belgische wielergeschiedenis.



Dit evenement was niet alleen een eerbetoon aan het rijke verleden van de sport, maar ook een kans om het wielrennen naar de toekomst te brengen.

In een tijd waarin veel wielerwedstrijden verdwijnen, wilden we een evenement neerzetten dat zowel de traditie van de wielersport respecteert en inspeelt op de nieuwste trends en innovaties.



Onze kernwaarden – innovatie, social media en duurzaamheid – stonden centraal in het organiseren van de wedstrijd. We streefden ernaar een evenement te creëren dat niet alleen de fans van het wielrennen aanspreekt, maar ook de jongere generatie en bedrijven die duurzaamheid hoog in het vaandel dragen.

Het gebruik van digitale platformen en social media speelde een cruciale rol in het promoten van het evenement en het betrekken van een breder publiek, zowel lokaal als internationaal. Daarnaast werd er sterk ingezet op ecologische initiatieven, van het gebruik van duurzame materialen tot het minimaliseren van de ecologische voetafdruk van het evenement.



De combinatie van deze vernieuwende elementen met de iconische locatie van 'De Moeren' creëerde een unieke synergie. Het was een manier om het verleden van het wielrennen te eren, maar ook een stap vooruit te zetten door het evenement in lijn te brengen met de moderne waarden. Onze wielerwedstrijd heeft dan ook de potentie om uit te groeien tot een jaarlijks terugkerend fenomeen, dat de rijke traditie van de sport combineert met de innovatieve kracht van de toekomst.



In onze eerste editie moesten de renners 140,8 km afleggen, goed voor maar liefst 11 rondes van 12,8 km, met telkens een 4 km lange passage door 'De Moeren'. De start- en aankomstzone bevond zich in Houtem (Veurne).

Onder leiding van een sterk bestuur, een toegewijd vrijwilligersteam, onze sponsors en Hogeschool VIVES werd het een groot succes. Maar liefst 114 renners stonden aan de start, afkomstig uit acht verschillende landen: België, Nederland, Groot-Brittannië, Noorwegen, Litouwen, Estland, Israël en Canada. Door het succes van de eerste editie besloten we een tweede editie te organiseren. Ook onze tweede editie was een groot succes. Het is een leerproces maar de zin naar meer nam de bovenhand. Daarom organiseren we de derde editie van De Moeren Classic en de Memorial Tuur Hancke.



DEELNEMENDE TEAMS



THE LEAD OUT ACADEMY (W-VL)



DOVY KEUKENS – FCC (W-VL)



VZW WPDEMOLENSPURTERS MEULEBEKE (W-VL)



WT DECOCK – MANNAVITAL – VAN MOSSEL (W-VL)



DL CHEMICALS - EXPERZA CT (W-VL)



WIELERTEAM IEPER (W-VL)



LIONFORCE CT (W-VL)



VDM-TRAWOBO CT (O-VL)



DCR CT (O-VL)



B-CLOSE BAL-ENZO



AS CONSTRUCT – FISCOSURPLUS CT (O-VL)



TEAM CIBEL CEBON (O-VL)



COLLINS HOC CT (O-VL)



DE VLIEGENDE ZANDSTUIVERS - CENTERPARCS (O-VL)

HUBO SCOTT CT (ANT)



LRG CT (ANT)





STAGECO CT (V-BR)



URBANO VULSTEKE CT (V-BR)



SPORT EN MOEDIG GENK (LIM)



BRUSSELS CYCLING PROJECT P/B BBB (BRU)

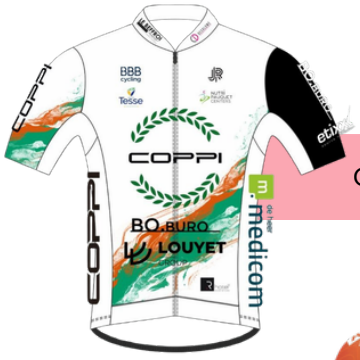

COPPI -BOBURO (WAL)



TEAM TORHOUT - CT KRAMPE (MIX)



VOLHARDING CT (NED)



SENSA KVK CT (NED)



ESEG DOUAI (FRA)

PLOEGVOORSTELLING

12:20	Opening ploegen voorstelling door spreaker Gilbert Vandromme
12:22	CT Torhout / CT Krampe (W-VL)
12:25	Wielerteam Ieper (W-VL)
12:28	A.S. Construct - Fiscosurplus CT (O-VL)
12:31	VZW De Molenspurters Meulebeke (W-VL)
12:34	Brussel Cycling Project P/B BBB (BRU)
12:37	De Vliegende Zandstuivers - Center Parcs CT (O-VL)
12:40	Volharding CT (NED)
12:43	Collins HOC CT (O-VL)
12:46	DCR CT (O-VL)
12:49	WT Decock - Mannavital - Van Mossel (W-VL)
12:52	Woordje burgemeester Lieve Castryck
12:55	Sport en Moedig Genk (LIM)
12:58	B-Close Bal-Enzo (O-VL)
13:01	Team Cibel-Cebon (O-VL)
13:04	Sensa KVK CT (NED)
13:07	Urbano - Vulsteke - Bumaco (ANT)
13:10	Woordje Johan Musseeuw
13:13	Coppi Boburo (WAL)
13:16	Stageco CT (V-BR)
13:19	DL Chemicals - Experza CT (W-VL)
13:22	VDM - Trawabo CT (O-VL)
13:25	LRG CT (ANT)
13:28	Woordje Joran Luyssen, Tim Dekoninck, Viktor Vanassche
13:33	ESEG Douai (FRA)
13:36	Hubo Scott CT (ANT)
13:39	Lionforce CT (W-VL)
13:42	Dovy Keukens - FCC (W-VI)
13:45	The Lead Out Cycling Academy (W-VL)



RABAEY

AGRO SERVICE

LILA

TECHNISCHE INFORMATIE

ORGANISATIE

De Memorial Tuur Hancke wordt georganiseerd door club De Moeren Classic vzw met stamnummer 82023025 onder de reglementen van Belgian Cycling. De wedstrijd wordt gereden op 14/03/2026.

Als koersdirecteur fungeert: Yvan Berquin

WEDSTRIJD - DEELNAME

De Memorial Tuur Hancke is een internationale interclub. De wedstrijd wordt verreden conform de reglementen van de BvB/CdB 2026 (zie www.belgiancycling.be – zie hierbij gevoegd).

INSCHRIJVINGSGELD

a. €10 (de rugnummers/kaderplaatje moeten niet terug ingediend worden)

b. Renners die geen Belgische licentie hebben betalen €5 extra inschrijvingsgeld als bijdrage voor de verzekering en de rechtsbijstand;

c. Master of elite 3 betalen €8 extra;

d. Minimum 5 renners en max 7 renners per ploeg.

PERMANENTIE

a. De startpermanentie is georganiseerd in OC De Zuidhoeve vanaf 9:30 uur.

i. De bevestiging van de starters (inschrijving), het afhalen van de nummers, de vergadering met de commissarissen en de organisatie, de briefing van de sportdirecteurs met lottrekking en het tekenen van;

ii. Inschrijven en afhalen van de nummers kan tot 11:00 uur;

iii. De briefing met lottrekking start om 11:15 uur;

iv. Het tekenen van het controleblad / startbulletin gebeurt in Romanestraat 24 (domein Leuridan Agro Logistics) vanaf 12:22 uur (zie ploegenvoorstelling)

v. De renners bieden zich aan per ploeg op het tijdstip dat meegedeeld op de briefing (zie ploegenvoorstelling).

b. Er word geen aankomstpermanentie georganiseerd, alles word online geregeld. De renners mogen nummers en kaderplaatjes dus houden. Ten laatste 31 maart moeten de rekeningnummers doorgestuurd worden naar joran.luyssen@pulsaro.be. Zo niet, word er geen uitbetaling gedaan.

RADIO-TOUR

a. De radiofrequentie is 160.10625 MHz – kanaal 2

b. Alle volgers in de wedstrijdkaravaan zijn verplicht een werkend ontvangsttoestel in het voertuig te hebben.

PRIJZEN

a. Prijzenbarema's van Belgian Cycling zijn van toepassing, €690 individueel & €380 teams. Er zijn in de oneven rondes (1, 3, 5, 7, 9, en 11) premies voorzien: 1ste: € 25, 2de: € 15, 3de: €10. Prijzengeld wordt na de wedstrijd online uitbetaald (zie permanentie)

HULDIGINGCEREMONIE

a. De huldigingsceremonie gaat door maximum 15 min. na de aankomst.

b. Volgende renners worden verwacht aan de podiumwagen:

i. De eerste drie renners van het individueel wedstrijdklassement.

ii. De winnaar van de strijdlust aangeduid door Joran Luyssen, Tim Dekoninck en Yvan Berquin. Deze renner moet de wedstrijden uitrijden / opgenomen worden in de officiële uitslag. De winnaar van de strijdlust krijgt een premie van €100.

iii. De winnaar van de beloften. Deze krijgt ook een cheque t.w.v. €50.

NEUTRALE TECHNISCHE BIJSTAND

a. Neutrale assistentie voorzien door Belgium Neutral Car Service vzw (Maalstraat 24, 8560 Wevelgem)

ANTIDOPING

a. Het antidoping reglement van Belgian Cycling wordt integraal toegepast.
b. Een eventuele antidoping controle zal doorgaan in OC De Zuidhoeve (Zuidstraat 21, 8647 Lo-Reninge)

STRAFFEN

a. Het straffenbarema van Belgian Cycling is van toepassing.

MEDISCHE DIENST

a. VZW InterHos ambulance staat, zoweltijdens, voor en na de wedstrijd ten dienste van de renners en de volgers.
b. Er wordt een wagen voorzien met een dokter.
c. Er worden twee ziekenwagens met gekwalificeerd personeel voorzien in de wedstrijd.
d. Er wordt één hulppost met gekwalificeerd personeel t.h.v. Lobrug 5 voorzien
e. Als renners afgevoerd worden, zal dit zijn naar het ziekenhuis in Veurne. (Ieperse Steenweg 100, 8630 Veurne, 058 33 31 11)

VOLGERS – VEILIGHEID

a. Per deelnemend team is er één volgwagen toegestaan in de wedstrijd. Deze krijgt een officieel volgbewijs die duidelijk zichtbaar aan de vooruit wordt bevestigd. Daarnaast krijgen ze ook een nummer, te bevestigen aan de achteruit. Dit nummer bepaalt de volgorde in de wedstrijdkaravaan.
b. Iedere volger dient in het bezit te zijn van een geldige licentie en wordt geacht het verkeersreglement te respecteren en te volgen, alsook de richtlijnen van de commissarissen.

c. Alleen de volgers met een speciaal kenteken A mogen bij het einde van de wedstrijd de aankomst passeren. Alle andere wagens volgen de afleiding in de laatste ronde (zie uitpijling):
Van Zandfoortstraat **rechts** inslaan naar Hullebrugweg
Van Hullebrugweg **rechtdoor** naar Loburg
Van Lobrug **rechts** naar Hogebrugstraat
Van Hogebrugstraat **rechts** naar Markt
Van Markt **rechts** naar Gravestraat

PARCOURS

a. De renners dienen ten allen tijde het officiële parcours te volgen en worden geacht het parcours te kennen. Inbreuken kunnen door het College van Commissarissen worden gesanctioneerd.

b. Het parcours is uitgepijlt vanaf dinsdag 10/03.

MILIEU

a. De organisatie voorziet een afvalzone t.b.v. de renners in de bevoorradingszone in Vaartstraat van huisnr. 1 t.e.m. 35. Deze wordt aangeduid met borden en een Schwalbe boog. Aan de ploegleiders wordt met aandrang gevraagd hun renners te sensibiliseren om gebruik te maken van deze zone.
b. Het is ten strengste verboden om vuilnis uit de volgwagens van de wedstrijdkaravaan te gooien. In uiterste nood kan gebruik gemaakt worden van de afvalzone. Alle technische zaken niet voorzien, zullen door het College van Commissarissen in overleg met de organisatie beslecht worden.

VAARTSTRAAT
T.H.V. HUISNUMMER 1 T.E.M. 35

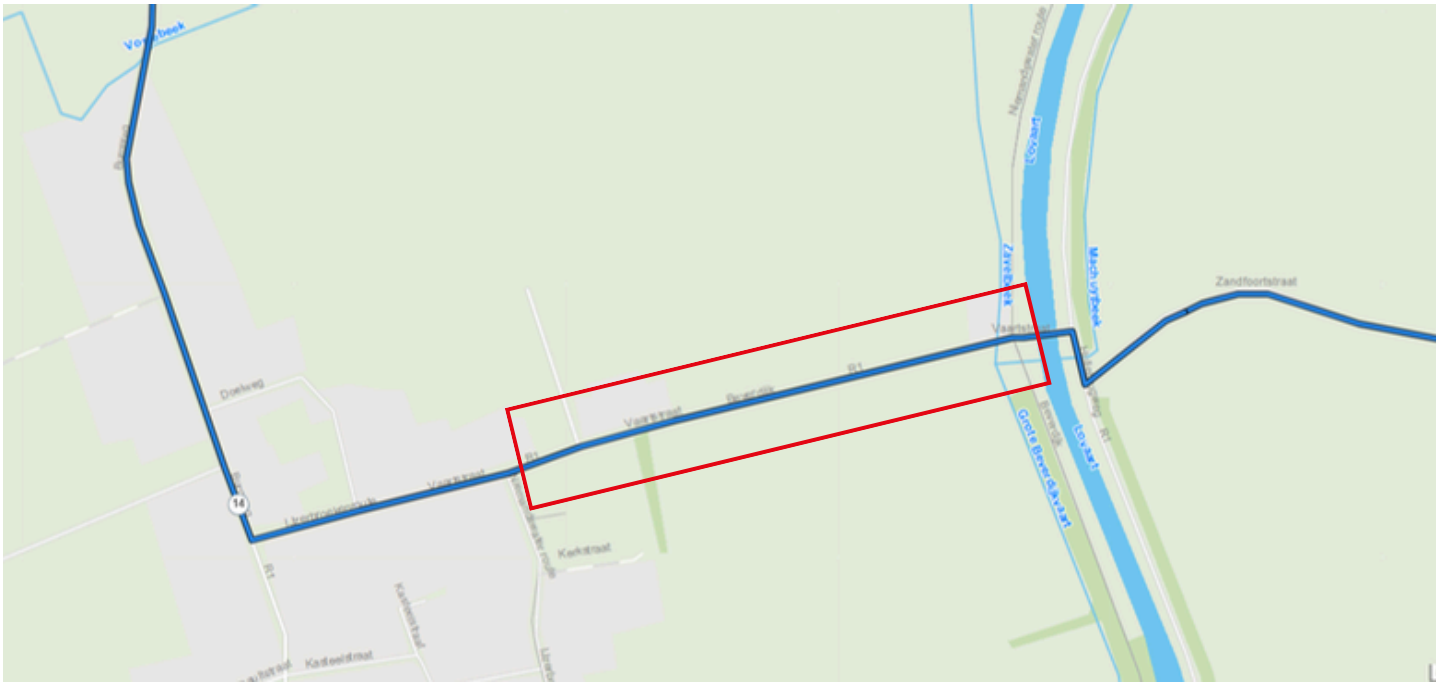



Begin bevoorradingszone



Einde bevoorradingszone

MEDISCHE DIENSTEN

Hulpcentrum Veurne (HC100)	:	100
Ziekenhuis		
AZ West-Veurne (Iepersesteenweg 100	:	058 33 31 11
Spoeddienst ziekenhuis	:	058 33 35 31
VZW Interhos Ambulance	:	info@interhos.be
Verantwoordelijke Lebbinck Hervé	:	0468314386

POLITIE => 101

BRANDWEER => 100

DIKSIMMO



VOLVO

AUTOMOBILIA

U BENT ONZE MOTOR

WEDSTRIJDINFORMATIE MEMORIAL TUUR HANCKE

ALGEMENE INFO

OPENINGPERMANENTIE	:	9:30 - 11:00
EINDPERMANENTIE	:	Niet fysiek, ten laatste 31 maart rekeningnummer doorgeven aan joran.luyssen@moerenclassic.be. Zo niet, geen uitbetaling
BRIEFING PLOEGLEIDERS	:	11:15
BRIEFING SEINGEVERS	:	12:15 - 12:45
START WEDSTRIJD	:	14:00
AANKOMST	:	+/- 17:15

OVERZICHT LOCATIES / ZONES

STARTPERMANENTIE – BRIEFING	:	OC De Zuidhoeve (Zuidstraat 21, 8647 Lo-Reninge)
AANKOMSTPERMANENTIE	:	OC De Zuidhoeve (Zuidstraat 21, 8647 Lo-Reninge)
PARKINGS PUBLIEK	:	Lobrug (tussen Romanestraat en Hullebrugweg → langs het water) Droog weer: grasveld t.h.v. Romanestraat 24 → Inrit via Hof Ter Lo Droog weer: grasveld t.h.v. Romanestraat 12 Nat weer: Romanestraat tussen huisnummer 8 en 11 ==> Alles zal aangegeven worden met 'Parking publiek'
PARKING PLOEGLEIDERWAGENS	:	Gravestraat 5, 8647 Lo-Reninge (t.h.v. Jules Destrooper)
PARKINGS WEDSTRIJDWAGENS :	:	Lobrug 5, 8647 Lo-Reninge (t.h.v. Café De Loobrug
PARKING EHBO	:	Lobrug 5, 8647 Lo-Reninge (t.h.v. Café De Loobrug
KLEEDKAMERS	:	Gravestraat 5, 8647 Lo-Reninge (t.h.v. Jules Destrooper)
STARTBOX :	:	Romanestraat 24, 8647 Lo-Reninge (t.h.v. Leuridan Agro Logistics)
DOPINGCONTROLE :	:	OC De Zuidhoeve (Zuidstraat 21, 8647 Lo-Reninge)
BEVOORRADINGSZONE:	:	Vaartstraat t.h.v. huisnummer 1 - 35
WEGWERPZONE	:	Vaartstraat t.h.v. huisnummer 1 - 35

PARKING TEAMS

Parking 1 parking voorkant Jules Destrooper	**Parking 2** parking achterkant Jules Destrooper	**Parking 3** parking links Jules Destrooper	**Parking 4** parking straatje Jules Destrooper
Stageco CT	The Lead Out Cycling Academy	Collins HOC CT	DL Chemicals – Experza CT
Dovy Keukens - FCC	VZW De Molenspurters Meulebeke	AS Construct – Fiscosurplus	Team Cibel – Cebon
VDM - Trawobo	Decock – Mannavital – Van Mossel	Wielerteam Ieper	Brussels Cycling Project P/B BBB
De Vliegende Zandstuivers	Lionforce CT	Sport en Moedig Genk	
Bike Aid Südliche Weinstrasse	DCR CT	Sensa KvK CT	
	B-Close Bal-Enzo	Mixed Team	
	Hubo-Scott CT		
	LRG CT		
	Urbano – Vulsteke – Bumaco		
	Coppi – BoBuro		
	Volharding CT		

PARKING TEAMS/BEZOEKERS - VISUEEL

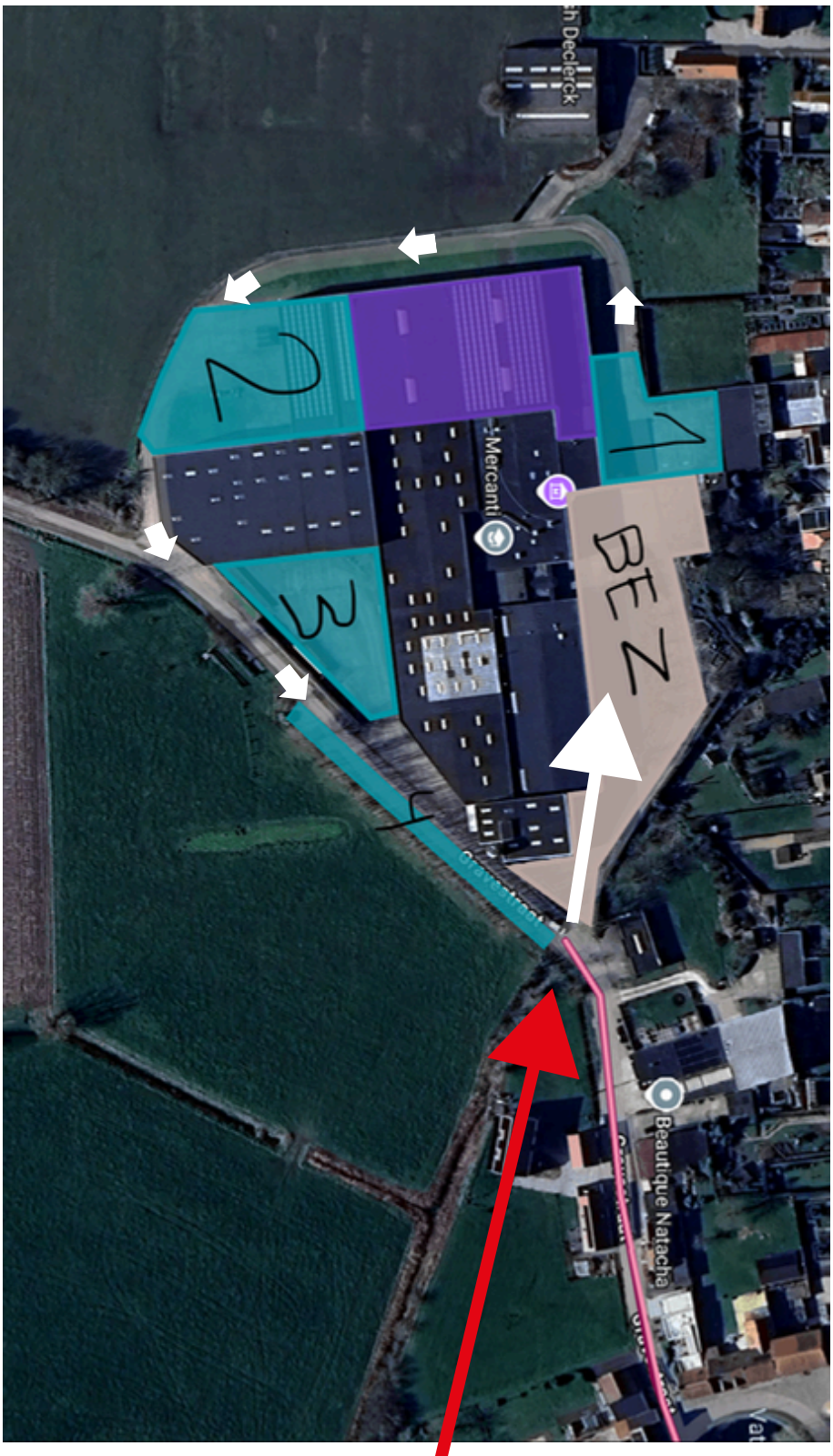

Toegang parking via parking van bezoekers Jules Destrooper

AFLEIDING :

Van Zandfoortstraat **rechts** inslaan naar Hullebrugweg
Van Hullebrugweg **rechtdoor** naar Loburg
Van Lobrug **rechts** naar Hogebrugstraat
Van Hogebrugstraat **rechts** naar Markt
Van Markt **rechts** naar Gravestraat



De organisator dient inde nabijheid (binnen de 400 meter) van de plaats waar de wedstrijd plaatsvindt, een afzonderlijke ruimte ter beschikking te houden die aan de vereisten voldoet om er een dopingcontrole te kunnen laten doorgaan. In het dopingcontrolestation, of in een afzonderlijke ruimte ernaast, is een toilet aanwezig, dat uitsluitend gebruikt mag worden voor de monsterafname, en een wachtruimte. De rganisator moet zorgen voor voldoende ongeopende flessen niet- alcoholische dranken om de voor controle opgeroepen sporters de mogelijkheid te geven zich te hydrateren.
Hij moet de controlearts en de chaperons vrije toegang geven tot alle lokalen en plaatsen waar de sporters zich kunnen begeven, inclusief de kleedkamer. Bij afwezigheid van een door de organisator ter beschikking gestelde goed ingerichte ruimte bepaalt de controlearts de plaats van de monsterneming, in overeenstemming met de vereisten van privacy, hygiëne en veiligheid. De organisator kan een boete opgelegd worden voor het niet nakomen van zijn decretale verplichting om vlot mee te werken aan de dopingcontrole en zelf in een passend lokaal te voorzien.

PARCOURS

START : **Officieuze start - Départ officieux - Unofficial start**
Romanestraat t.h.v. huisnummer 24

Officiële Start - Départ Officiel - Official Start
Lolege 2

AANKOMST : Romanestraat t.h.v. huisnummer 24

VERLOOP : Officieuze start om 14:00 uur – officiële start om 14:02 uur
6 grotere ronden gevolgd door 6 kleinere ronden
Aankomst voorzien om 17:02 uur (48 km/u) – 17:27 uur (42km/u)

BELANGRIJKE HINDERNISSEN / MOEILIJKHEDEN

Er zijn geen spoorovergangen & ronde punten.
Er is 1 kasseistrook, midden eilanden (beschermd met Boplan). De renners moeten de Kellenaarsbrug oversteken → Smal en een borduur.

ALTERNATIEVE ROUTES – DOORSTEKEN

Way-in & -out is in de Hogebrugstraat (doorstreek Romanestraat - Breydelstraat). Deze worden aangeduid en ook besproken in de briefing.

Advocatenkantoor
Mouton-Bel

www.veurneadvocaten.be

atexio
ACCOUNTANCY & TAX

ANSOVA
STAALCOATING

APOTHEEK
DEBRUYNE
GRYSPEERDT

boplan®

VELOLÓ

TIMETABLE

9u30	Opening startpermanentie
11u00	Einde startpermanentie
11u15	Briefing ploegleiders
11u30	Opening site Leuridan Agro Logistics
12u20	Opening ploegenvoorstelling
13u48	Einde ploegenvoorstelling
14u00	Start Memorial Tuur Hancke
17u15	Aankomst Memorial Tuur Hancke
17u30	Podiumceremonie
18u00	Optreden Radio Botanique
19u30	Finale koers op rollen
21u00	DJ Maarten Dieryck

* Kan wijzigen! Gepland 15 min. na de aankomst. ** Kan wijzigen! Gepland 1 uur na de aankomst.

WEGWIJZER

km +	STAD / Ville / City	Straat / Rue / Street	km-	42 km/h	45 km/h	48 km/h
	Versie: 24/11/2025	*Officieuze start / Départ officieux / Unofficial start*		14:00	14:00	14:00
0,0	**Lo**	**Romanestraat thv huisnummer 23**	2,4			
		← *Lobrug*				
		← *Lolege*	0			
		Officiële Start - Départ Officiel - Official Start				
0,0	**Alveringem**	↑ *Vaartstraat*	144,0	14:02	14:02	14:02
		↑ Vaartstraat	144,0	14:02	14:02	14:02
2,5		→ Fortem ↑ Oudekapellesteenweg	141,5	14:05	14:05	14:05
4,5	**Lo**	→ Rabbelaresteenweg ↑ Tweede Genielaan	139,5	14:08	14:08	14:07
7,5		↑ Willem Van Loolaan ↑ Oude Eiermarkt	136,5	14:12	14:12	14:11
7,9		← Breydelstraat → Markt ↑ Zuidstraat	136,1	14:13	14:12	14:11
8,9	**Reninge**	↑ Reningesteenweg → Kiewithoek	135,1	14:14	14:13	14:13
10,0		→ Zandfoortstraat → Hullebrugweg	134,0	14:16	14:15	14:14
11,3	**Polinkhove**	← Vaartstraat → Burgweg	132,7	14:18	14:17	14:16
12,7	**Lo**	→ Romanestraat	131,3	14:20	14:18	14:17
13,0		Doortocht Aankomstlijn -1- Passage Ligne d'Arrivée	131,0	14:20	14:19	14:18
13,0	**Lo**	Romanestraat	131,0	14:20	14:19	14:18
13,7		← *Lobrug*	130,3	14:21	14:20	14:19
		← *Lolege*				
15,4	**Alveringem**	↑ *Vaartstraat*	128,6	14:24	14:22	14:21
		↑ Vaartstraat				
17,9		→ Fortem ↑ Oudekapellesteenweg	126,1	14:27	14:25	14:24
19,9	**Lo**	→ Rabbelaresteenweg ↑ Tweede Genielaan	124,1	14:30	14:28	14:26
22,9		↑ Willem Van Loolaan ↑ Oude Eiermarkt	121,1	14:34	14:32	14:30
23,3		← Breydelstraat → Markt ↑ Zuidstraat	120,7	14:35	14:33	14:31
24,3	**Reninge**	↑ Reningesteenweg → Kiewithoek	119,7	14:36	14:34	14:32
25,4		→ Zandfoortstraat → Hullebrugweg	118,6	14:38	14:35	14:33
26,7	**Polinkhove**	← Vaartstraat → Burgweg	117,3	14:40	14:37	14:35
28,1	**Lo**	→ Romanestraat	115,9	14:42	14:39	14:37
28,4		Doortocht Aankomstlijn -2- Passage Ligne d'Arrivée	115,6	14:42	14:39	14:37
	Lo	Romanestraat				
		← *Lobrug*				
29,1		← *Lolege*	114,9	14:43	14:40	14:38
30,8	**Alveringem**	↑ *Vaartstraat*	113,2	14:46	14:43	14:40
		↑ Vaartstraat				
33,3		→ Fortem ↑ Oudekapellesteenweg	110,7	14:49	14:46	14:43
35,3	**Lo**	→ Rabbelaresteenweg ↑ Tweede Genielaan	108,7	14:52	14:49	14:46
38,3		↑ Willem Van Loolaan ↑ Oude Eiermarkt	105,7	14:56	14:53	14:49
38,7		← Breydelstraat → Markt ↑ Zuidstraat	105,3	14:57	14:53	14:50
39,7	**Reninge**	↑ Reningesteenweg → Kiewithoek	104,3	14:58	14:54	14:51
40,8		→ Zandfoortstraat → Hullebrugweg	103,2	15:00	14:56	14:53
42,1	**Polinkhove**	← Vaartstraat	101,9	15:02	14:58	14:54
		Bevoorrading / Ravitaillement / Food Supplies **Wegwerpzone / Litter Zone / Zone De Litière**				
42,7		→ Burgweg	101,3	15:03	14:58	14:55
43,5	**Lo**	→ Romanestraat	100,5	15:04	15:00	14:56
43,8		Doortocht Aankomstlijn -3- Passage Ligne d'Arrivée	100,2	15:04	15:00	14:56
	Lo	Romanestraat				
		← *Lobrug*				
44,5		← *Lolege*	99,5	15:05	15:01	14:57
46,2	**Alveringem**	↑ *Vaartstraat*	97,8	15:08	15:03	14:59
		↑ Vaartstraat				
48,7		→ Fortem ↑ Oudekapellesteenweg	95,3	15:11	15:06	15:02

50,7	**Lo**	Rabbelaresteenweg ↑ Tweede Genielaan	93,3	15:14	15:09	15:05
53,7		↑ Willem Van Loolaan ↑ Oude Eiermarkt	90,3	15:18	15:13	15:09
54,1		← Breydelstraat → Markt ↑ Zuidstraat	89,9	15:19	15:14	15:09
55,1	**Reninge**	↑ Reningesteenweg → Kiewithoek	88,9	15:20	15:15	15:10
56,2		→ Zandfoortstraat → Hullebrugweg	87,8	15:22	15:16	15:12
57,5	**Polinkhove**	← Vaartstraat	86,5	15:24	15:18	15:13
		Bevoorrading / Ravitaillement / Food Supplies **Wegwerpzone / Litter Zone / Zone De Litière**				
58,1		→ Burgweg	85,9	15:25	15:19	15:14
58,9	**Lo**	→ Romanestraat	85,1	15:26	15:20	15:15
59,2		Doortocht Aankomstlijn -4- Passage Ligne d'Arrivée	84,8	15:26	15:20	15:16
	Lo	Romanestraat				
		← *Lobrug*				
59,9		← *Lolege*	84,1	15:27	15:21	15:16
61,6	**Alveringem**	↑ *Vaartstraat*	82,4	15:30	15:24	15:19
		↑  Vaartstraat				
64,1		→ Fortem ↑ Oudekapellesteenweg	79,9	15:33	15:27	15:22
66,1	**Lo**	→ Rabbelaresteenweg ↑ Tweede Genielaan	77,9	15:36	15:30	15:24
69,1		↑ Willem Van Loolaan ↑ Oude Eiermarkt	74,9	15:40	15:34	15:28
69,5		← Breydelstraat → Markt ↑ Zuidstraat	74,5	15:41	15:34	15:28
70,5	**Reninge**	↑ Reningesteenweg → Kiewithoek	73,5	15:42	15:36	15:30
71,6		→ Zandfoortstraat → Hullebrugweg	72,4	15:44	15:37	15:31
72,9	**Polinkhove**	← Vaartstraat	71,1	15:46	15:39	15:33
		Bevoorrading / Ravitaillement / Food Supplies **Wegwerpzone / Litter Zone / Zone De Litière**				
73,5		→ Burgweg	70,5	15:47	15:40	15:33
74,3	**Lo**	→ Romanestraat	69,7	15:48	15:41	15:34
74,6		Doortocht Aankomstlijn -5- Passage Ligne d'Arrivée	69,4	15:48	15:41	15:35
	Lo	Romanestraat				
		← *Lobrug*				
75,3		← *Lolege*	68,7	15:49	15:42	15:36
77,0	**Alveringem**	↑ *Vaartstraat*	67,0	15:52	15:44	15:38
		↑  Vaartstraat				
79,5		→ Fortem ↑ Oudekapellesteenweg	64,5	15:55	15:48	15:41
81,5	**Lo**	→ Rabbelaresteenweg ↑ Tweede Genielaan	62,5	15:58	15:50	15:43
84,5		↑ Willem Van Loolaan ↑ Oude Eiermarkt	59,5	16:02	15:54	15:47
84,9		← Breydelstraat → Markt ↑ Zuidstraat	59,1	16:03	15:55	15:48
85,9	**Reninge**	↑ Reningesteenweg → Kiewithoek	58,1	16:04	15:56	15:49
87,0		→ Zandfoortstraat → Hullebrugweg	57,0	16:06	15:58	15:50
88,3	**Polinkhove**	← Vaartstraat	55,7	16:08	15:59	15:52
		Bevoorrading / Ravitaillement / Food Supplies **Wegwerpzone / Litter Zone / Zone De Litière**				
88,9		→ Burgweg	55,1	16:09	16:00	15:53
89,7	**Lo**	→ Romanestraat	54,3	16:10	16:01	15:54
90,0		Doortocht Aankomstlijn -6- Passage Ligne d'Arrivée	54,0	16:10	16:02	15:54
	Lo	Romanestraat				
		← *Lobrug*				
90,7		← *Lolege*	53,3	16:11	16:02	15:55
92,1	**Lo**	→ Rabbelaresteenweg →Tweede Genielaan	51,9	16:13	16:04	15:57
93,5		↑ Willem Van Loolaan ↑ Oude Eiermarkt	50,5	16:15	16:06	15:58
93,9		← Breydelstraat → Markt ↑ Zuidstraat	50,1	16:16	16:07	15:59
94,8	**Reninge**	↑ Reningesteenweg → Kiewithoek	49,2	16:17	16:08	16:00
95,9		→ Zandfoortstraat → Hullebrugweg	48,1	16:19	16:09	16:01
97,3	**Polinkhove**	← Vaartstraat	46,7	16:21	16:11	16:03
		Bevoorrading / Ravitaillement / Food Supplies **Wegwerpzone / Litter Zone / Zone De Litière**				
97,7		→ Burgweg	46,3	16:21	16:12	16:04
98,7	**Lo**	→ Romanestraat	45,3	16:23	16:13	16:05

99,0	Doortocht Aankomstlijn -7- Passage Ligne d'Arrivée		45,0	16:23	16:14	16:05
	Lo	Romanestraat				
		Lobrug				
99,7		*Lolege*	44,3	16:24	16:14	16:06
101,1	**Lo**	Rabbelaresteenweg → Tweede Genielaan	42,9	16:26	16:16	16:08
102,5		Willem Van Loolaan ↑ Oude Eiermarkt	41,5	16:28	16:18	16:10
102,9		Breydelstraat → Markt ↑ Zuidstraat	41,1	16:29	16:19	16:10
103,8	**Reninge**	↑ Reningesteenweg → Kiewithoek	40,2	16:30	16:20	16:11
104,9		Zandfoortstraat → Hullebrugweg	39,1	16:31	16:21	16:13
106,3	**Polinkhove**	Vaartstraat	37,7	16:33	16:23	16:14
	Bevoorrading / Ravitaillement / Food Supplies Wegwerpzone / Litter Zone / Zone De Litière					
109,9		Burgweg				
107,7	**Lo**	Romanestraat	36,3	16:35	16:25	16:16
108,0	Doortocht Aankomstlijn -8- Passage Ligne d'Arrivée		36,0	16:36	16:26	16:17
	Lo	Romanestraat				
		Lobrug				
108,7		*Lolege*	35,3	16:37	16:26	16:17
110,1	**Lo**	Rabbelaresteenweg → Tweede Genielaan	33,9	16:39	16:28	16:19
111,5		Willem Van Loolaan ↑ Oude Eiermarkt	32,5	16:41	16:30	16:21
111,9		Breydelstraat → Markt ↑ Zuidstraat	32,1	16:41	16:31	16:21
112,8	**Reninge**	↑ Reningesteenweg → Kiewithoek	31,2	16:43	16:32	16:23
113,9		Zandfoortstraat → Hullebrugweg	30,1	16:44	16:33	16:24
115,3	**Polinkhove**	Vaartstraat	28,7	16:46	16:35	16:26
	Bevoorrading / Ravitaillement / Food Supplies Wegwerpzone / Litter Zone / Zone De Litière					
115,9		Burgweg				
116,7	**Lo**	Romanestraat	27,3	16:48	16:37	16:27
117,0	Doortocht Aankomstlijn -9- Passage Ligne d'Arrivée		27,0	16:49	16:38	16:28
	Lo	Romanestraat				
		Lobrug				
117,7		*Lolege*	26,3	16:50	16:38	16:29
119,1	**Lo**	Rabbelaresteenweg → Tweede Genielaan	24,9	16:52	16:40	16:30
120,5		Willem Van Loolaan ↑ Oude Eiermarkt	23,5	16:54	16:42	16:32
120,9		Breydelstraat → Markt ↑ Zuidstraat	23,1	16:54	16:43	16:33
121,8	**Reninge**	↑ Reningesteenweg → Kiewithoek	22,2	16:56	16:44	16:34
122,9		Zandfoortstraat → Hullebrugweg	21,1	16:57	16:45	16:35
124,3	**Polinkhove**	Vaartstraat	19,7	16:59	16:47	16:37
	Bevoorrading / Ravitaillement / Food Supplies Wegwerpzone / Litter Zone / Zone De Litière					
124,9		Burgweg	19,1	17:00	16:48	16:38
125,7	**Lo**	Romanestraat	18,3	17:01	16:49	16:39
126,0	Doortocht Aankomstlijn -10- Passage Ligne d'Arrivée		18,0	17:02	16:50	16:39
	Lo	Romanestraat				
		Lobrug				
126,7		*Lolege*	17,3	17:03	16:50	16:40
128,1	**Lo**	Rabbelaresteenweg → Tweede Genielaan	15,9	17:05	16:52	16:42
129,5		Willem Van Loolaan ↑ Oude Eiermarkt	14,5	17:07	16:54	16:43
129,9		Breydelstraat → Markt ↑ Zuidstraat	14,1	17:07	16:55	16:44
130,8	**Reninge**	↑ Reningesteenweg → Kiewithoek	13,2	17:08	16:56	16:45
131,9		Zandfoortstraat → Hullebrugweg	12,1	17:10	16:57	16:46
133,3	**Polinkhove**	Vaartstraat	10,7	17:12	16:59	16:48
	Bevoorrading / Ravitaillement / Food Supplies Wegwerpzone / Litter Zone / Zone De Litière					
133,9		Burgweg	10,1	17:13	17:00	16:49

134,7	**Lo**	➡ Romanestraat	9,3	17:14	17:01	16:50
135,0	Doortocht Aankomstlijn -11- Passage Ligne d'Arrivée		9,0	17:14	17:02	16:50
	Lo	Romanestraat				
		⬅ *Lobrug*				
135,7		⬅ *Lolege*	8,3	17:15	17:02	16:51
137,1	**Lo**	➡ Rabbelaresteenweg ➡ Tweede Genielaan	6,9	17:17	17:04	16:53
138,5		⬆ Willem Van Loolaan ⬆ Oude Eiermarkt	5,5	17:19	17:06	16:55
138,9		⬅ Breydelstraat ➡ Markt ⬆ Zuidstraat	5,1	17:20	17:07	16:55
139,8	**Reninge**	⬆ Reningesteenweg ➡ Kiewithoek	4,2	17:21	17:08	16:56
140,9		➡ Zandfoortstraat ➡ Hullebrugweg	3,1	17:23	17:09	16:58
142,3	**Polinkhove**	⬅ Vaartstraat	1,7	17:25	17:11	16:59
142,9		➡ Burgweg	1,1	17:26	17:12	17:00
143,7	**Lo**	➡ Romanestraat	0,3	17:27	17:13	17:01
144,0	AANKOMST / ARRIVÉE / FINISH		**0,0**	**17:27**	**17:14**	**17:02**

AFEST
TENTENVERHUUR

lo-reninge
met volle teugen

DIERENARTS
ELS DE VISSCHERE

GROUP DELRUE
BOUWMARKT BOUWSTAAL

matthys
iron will · steel skill

GEDETAILLEERDE PLANNEN – VISUELE VERZICHTEN

PARCOURS

GROTE LUS - 6 RONDES

15 KILOMETER

TOTALE STIJGING: 35 METER

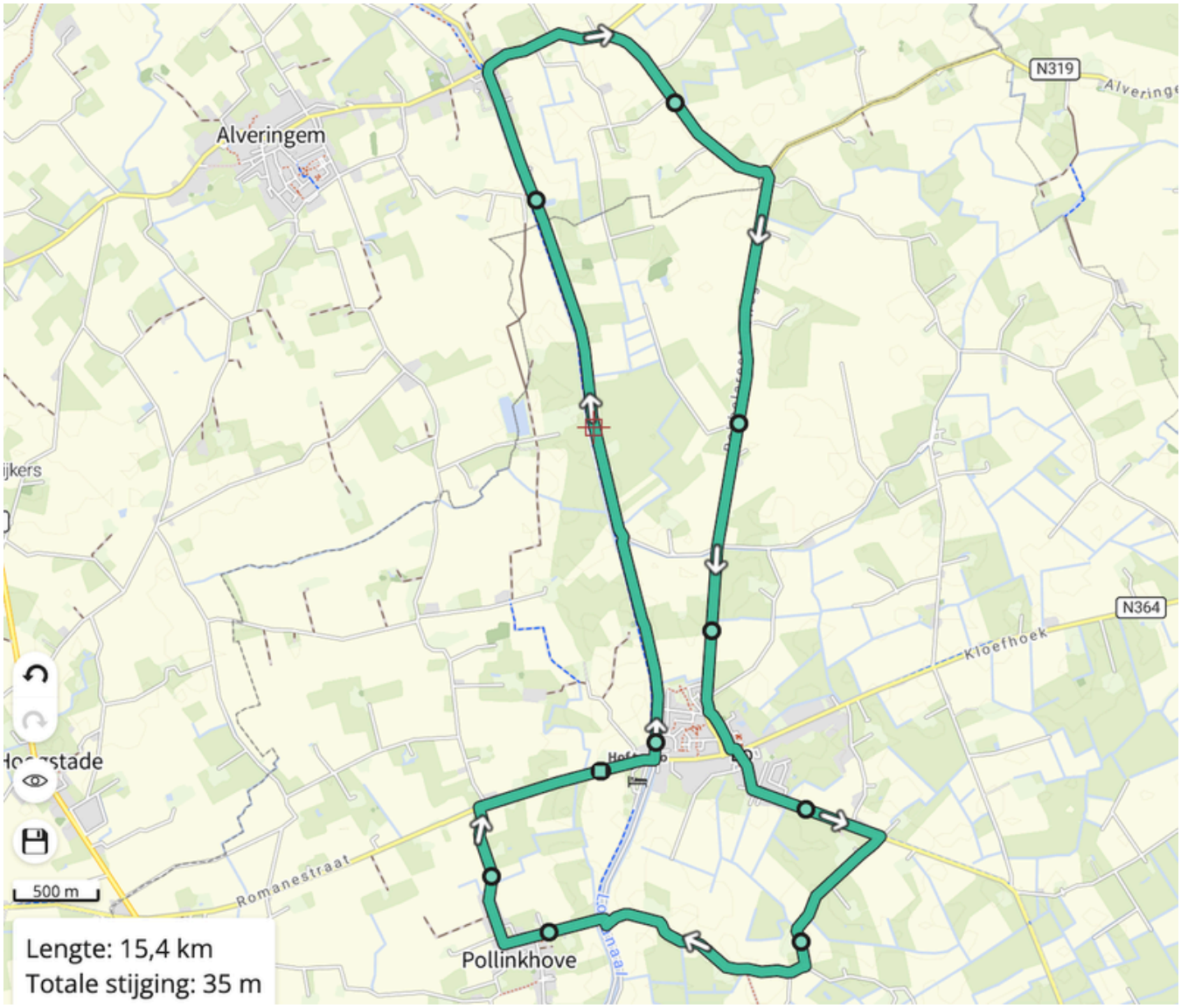

KLEINE LUS - 6 RONDES

9 KILOMETER

TOTALE STIJGING: 22 METER

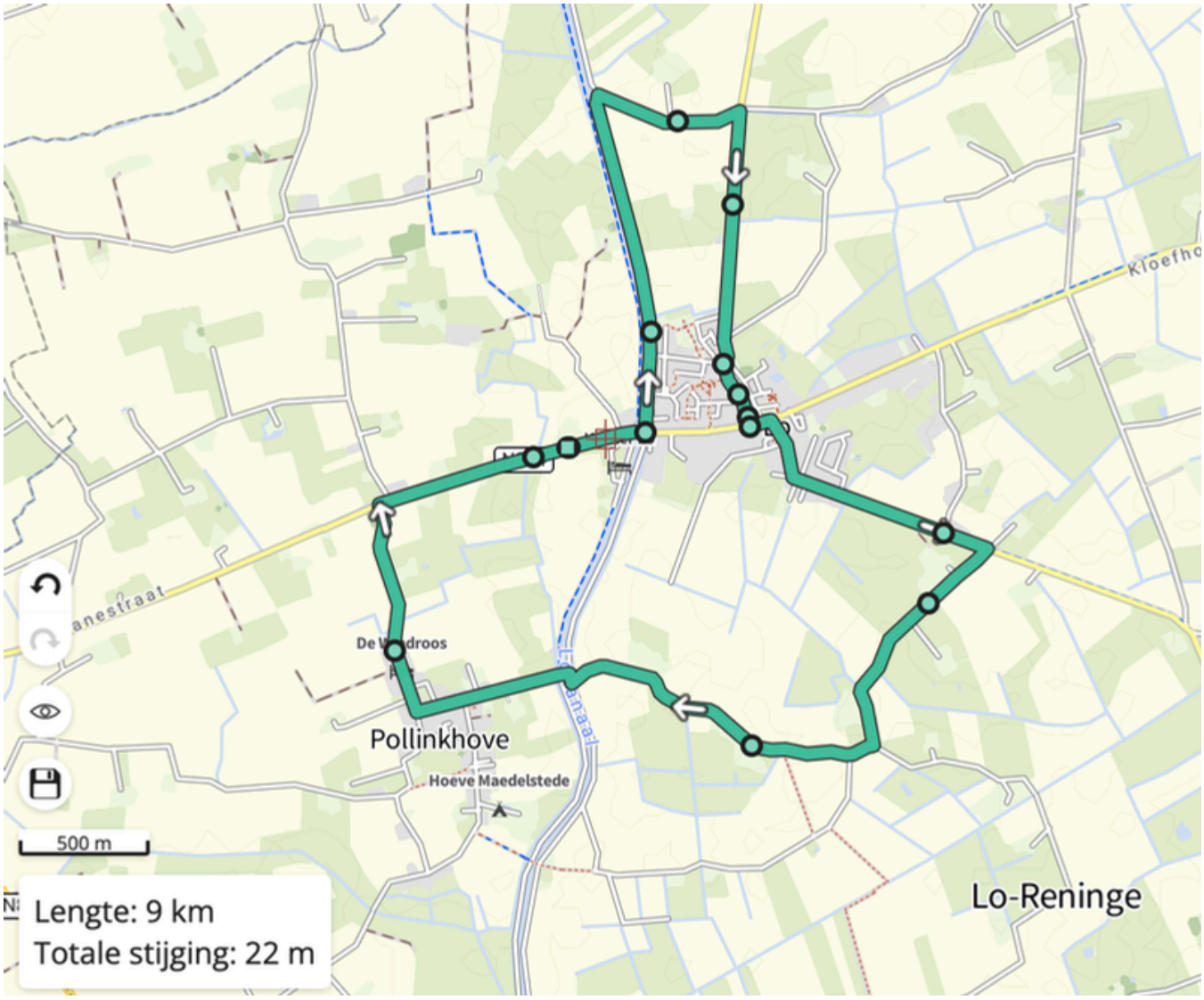

START EN AANKOMSTZONE

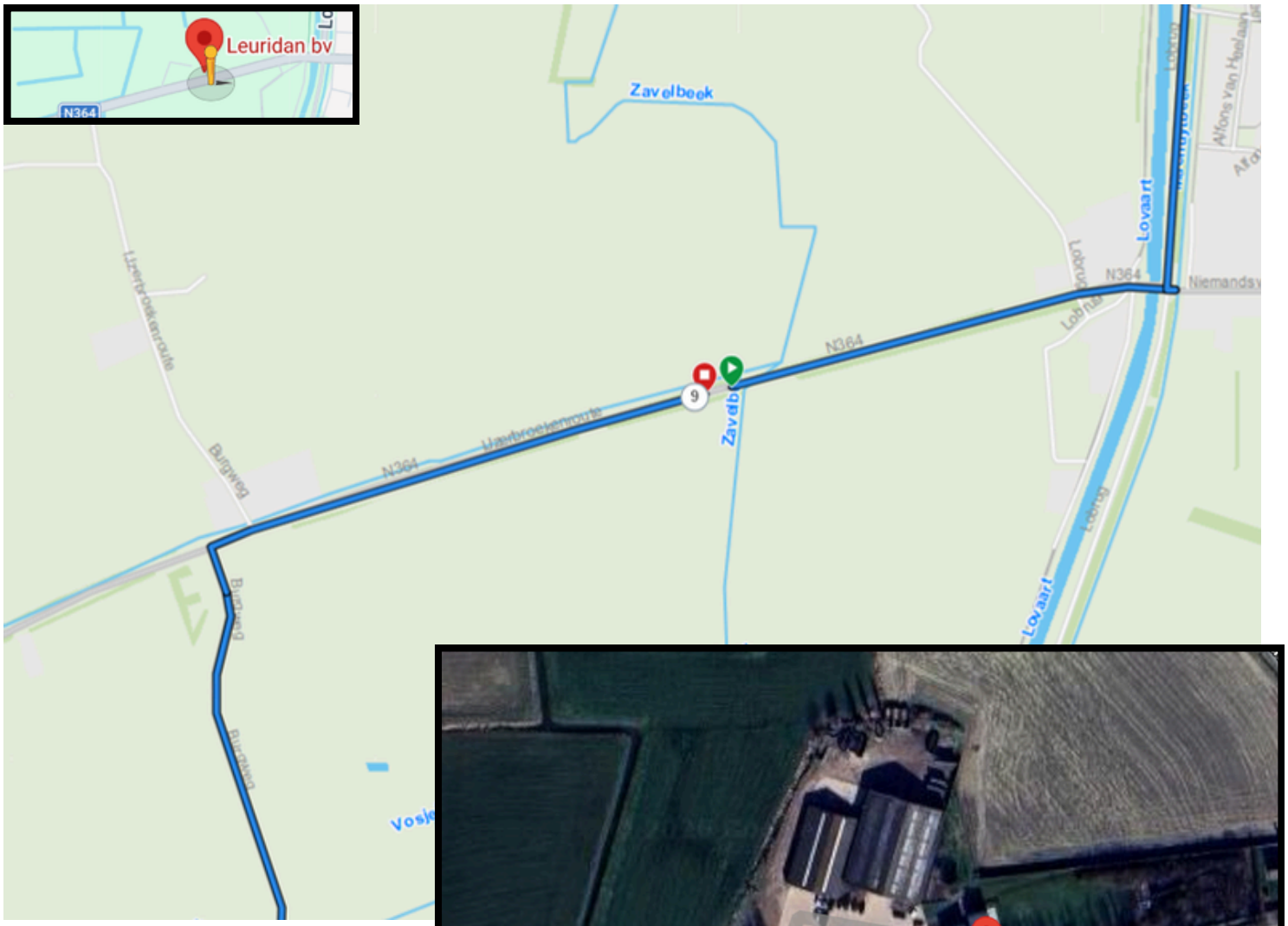



Neutralisatie

2,4 kilometer



GEVAARLIJKE PUNTEN PARCOURS

PUNT 1 - MIDDENEILAND ROMANESTRAAT





Voor het middeneiland wordt een Boplan geplaatst
Dit gevaarlijke punt bevindt zich 100m na de finish

PUNT 2 - TRECHTERVORM BIJ SPLITSING GROTE EN KLEINE LUS



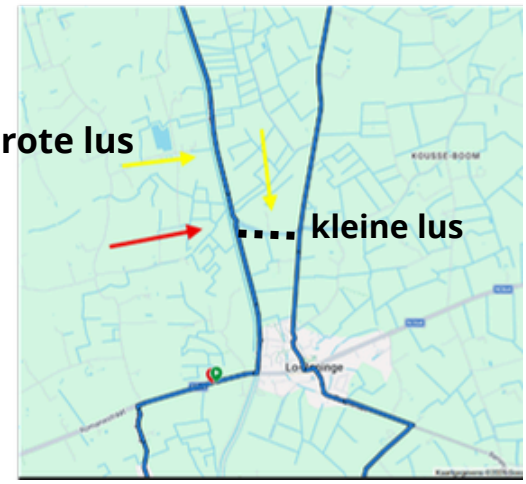

Grote lus is naar links, kleine lus is naar rechts

PUNT 3 - VERSMALLING RECHTS KASSEISTROOK VAARTSTRAAT





Hier wordt een Boplan voorzien

PUNT 4 - MIDDENEILAND FORTEM





Hier wordt een Boplan voorzien

PUNT 5 - MIDDENEILAND RABBELAERESTEENWEG

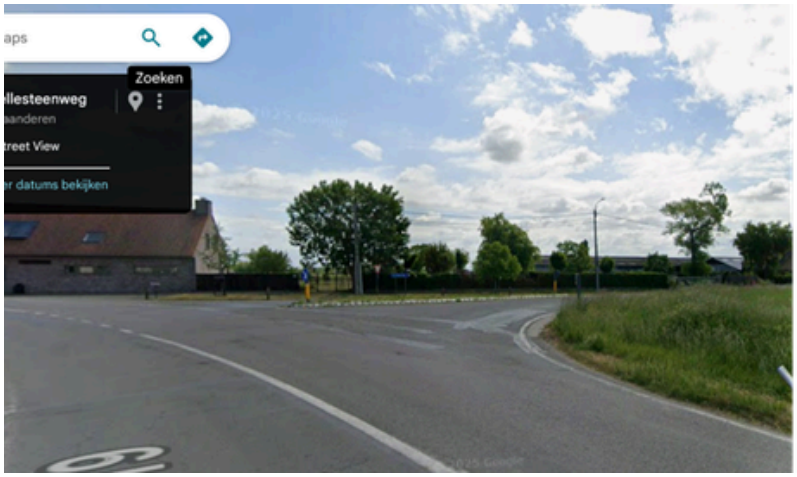



Brede passage, geen Boplan voorzien

PUNT 6 - VERSMALLING RECHTS RABBELAERESTEENWEG





Rechts is er een eiland, ook hier komt een Boplan

PUNT 7 - PAAL IN WILLEM VAN LOOLAAN



In de Willem Van Loolaan zal een paal aanwezig zijn. Deze zal afgeschermd worden door Boplan.



PUNT 8 - PAALTJES MARKT





Voor de paaltjes komen veiligheidskussens

PUNT 9 - VERSMALLING LINKS ZUIDSTRAAT





Links is er een eiland, ook hier komt een Boplan

PUNT 10 - HULLEBRUGWEG - VAARTSTRAAT

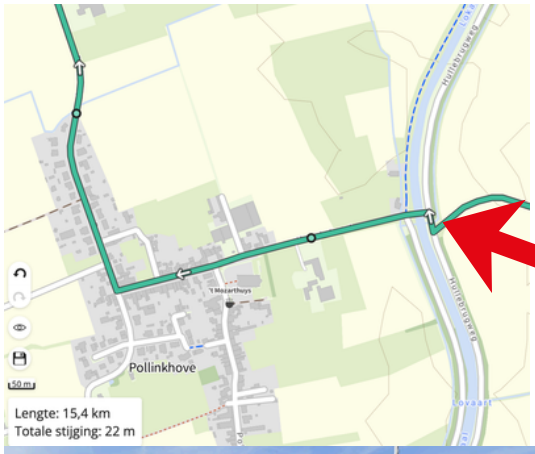

Na de passage over Zandfoorstraat gaan de renners rechtsaf over Hullebrugweg en direct linksaf over een versmalde brug (Vaarstraat) richting het centrum van Pollinkhove. Op deze brug zullen er stootkussens aanwezig zijn.



Aan deze railing worden stootkussens geplaatst. Op het voetpad zullen strobalen geplaatst worden.

PUNT 11 - VERKEERSDREMPEL VAARTSTRAAT

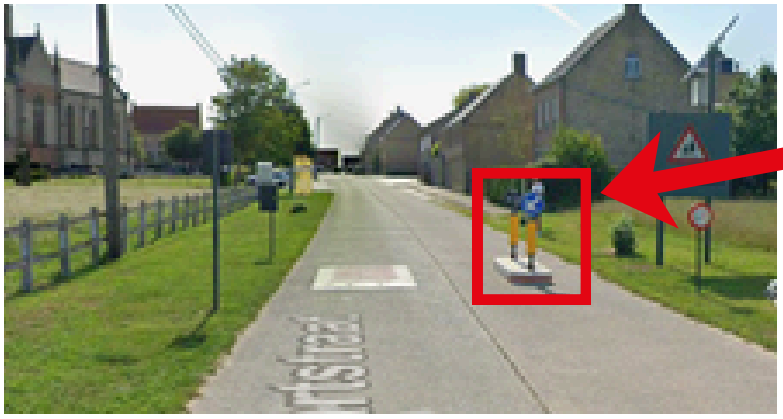

Normaal is eiland rechts verwijderd!

Verkeersdrempel is wel aanwezig

PUNT 12 - VERKEERSDREMPEL BRUGWEG



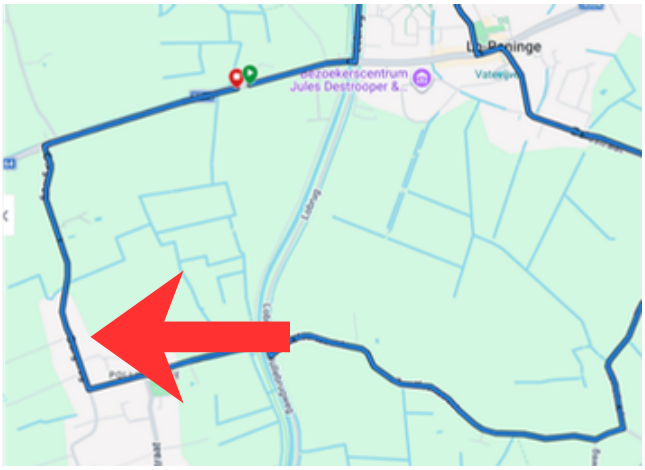

Normaal is eiland links verwijderd!

Verkeersdrempel wel aanwezig

PUNT 13 - MIDDENEILANDEN ROMANESTRAAT

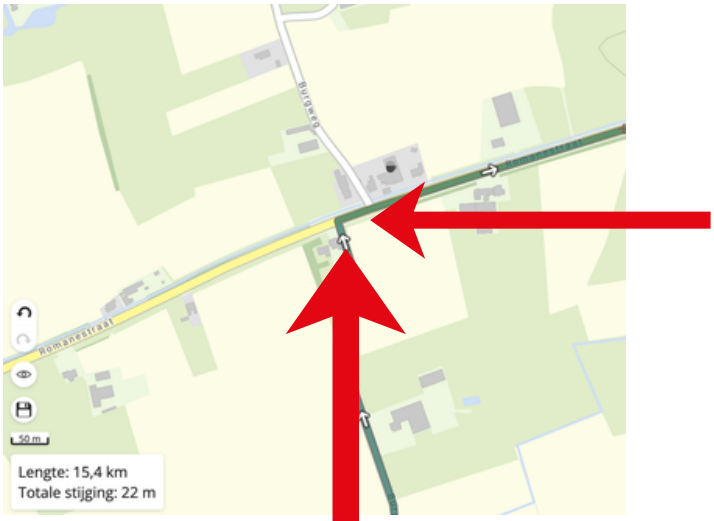

Na het wegrijden uit Pollinkhove via Brugweg slaan de renners rechtsaf op Romanestraat richting Lo-Reninge. Daar is verkeersmeubilair aanwezig samen met 2 Boplans.

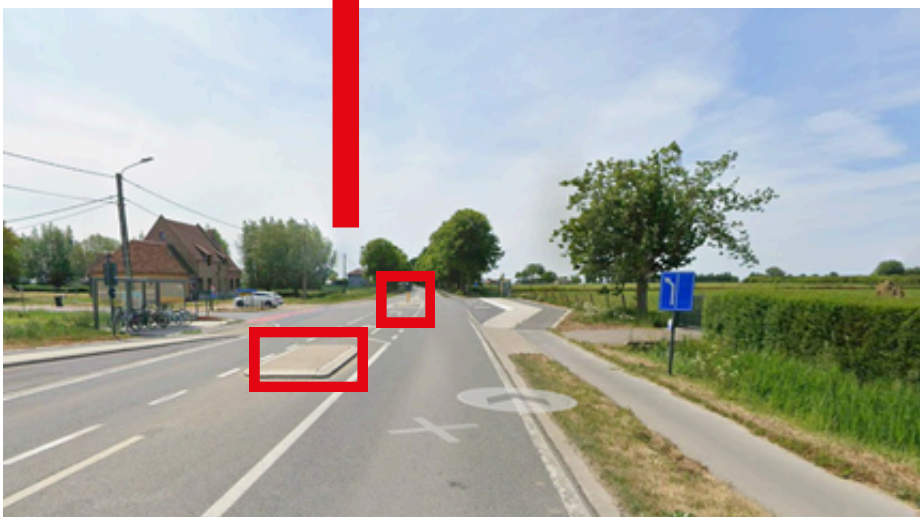

Bij het opdraaien op Romanestraat zullen er 2 Boplans voor het verkeersmeubilair staan.

BMW LE COUTER &
LEMMENS- LE COUTER

EST. 2024
MALS
HOEVESLAGERIJ MARIE & NIELS

COVEMAEKER
BOUWEN IN VERTROUWEN

RESTAURANT - TEA-ROOM
www.VENISE.be
OOSTDUINKERKE

Café De Vate
Markt 3 Lo
Bij Darunee & Patrick

bd technix
BEWUST DUURZAME TECHNIEKEN

KSA

DEQUEECKER®
KOELTECHNIEK
ISOTHERME CONSTRUCTIES
AIRCONDITIONING
VERHUUR

INTERCLUB ELITE 2 & U23

ALGEMENE INFORMATIE

DATUM WEDSTRIJD	14/03/2026
GEMEENTE	Lo-Reninge
SOORT WEDSTRIJD	1.12 IC2
PLAATS FOTOFINISCH	Romanestraat 24, 8647 Lo-Reninge (t.h.v. Leuridan Agro Logistics)
TELECOMMUNICATIE	+32 468/35.38.31
AFSTAND (KM) + AANTAL RONDEN	144 km (6 ronden van 15,4 km + 6 ronden van 9 km)
PRIJZEN	Individuele prijzen: €690, Club prijzen: €380, Premies: €50 (oneven rondes)
VOORINSCHRIJVING	Portaal Cycling Vlaanderen
LOCATIE INSCHRIJVING	OC De Zuidhoeve (Zuidstraat 21, 8647 Lo-Reninge)
UREN (Inschrijving + start)	Inschrijving: 09:30 - 11:00 start: 14:00
BRIEFING	OC De Zuidhoeve (Zuidstraat 21, 8647 Lo-Reninge)
LOCATIE KLEEDKAMER	Gravestraat 5; 8647 Lo-Reninge (t.h.v. Jules Destrooper)
LOKAAL PRIJZEN	OC De Zuidhoeve (Zuidstraat 21, 8647 Lo-Reninge)
WEBSITE	www.moerenclassic.be
INFORMATIE CLUB CONTACTPERSOON	Joran Luyssen Pannestraat 189 – Veurne (8630) +32 468.35/38/31 Joran.luyssen@moerenclassic.be
LOCATIE MEDISCHE CONTROLE	Gravestraat 5, 8647 Lo-Reninge (t.h.v. Jules Destrooper)


122



Memorial
Tuur Hancke

www.moerenclassic.be